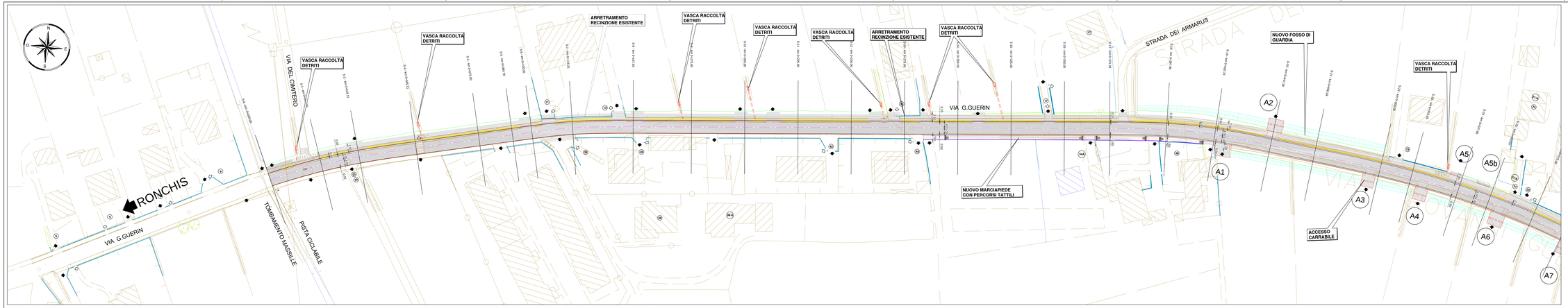

LEGENDA

AGGIORNAMENTO CARTOGRAFIA
NUOVO CASELLO DI RONCHIS E VIABILITA' DI ADDUZIONE (2009)
PISTA CICLABILE TOMBAMENTO MASSILE (2015)

RECINZIONI ESISTENTI

- MURO
- SIEPE
- RETE METALLICA

SEZIONE DI PROGETTO

- BITUMATO STRADA
- BITUMATO PERCORSO CICLOPEDONALE
- SPARTITRAFFICO TIPO NEW JERSEY
- CIGLIO SCARPATA
- CIGLIO MARCIAPIEDE
- FOSSI
- PERCORSI TATTILI

NUMERI CIVICI ACCESSI ESISTENTI

AX ACCESSO DI PROGETTO

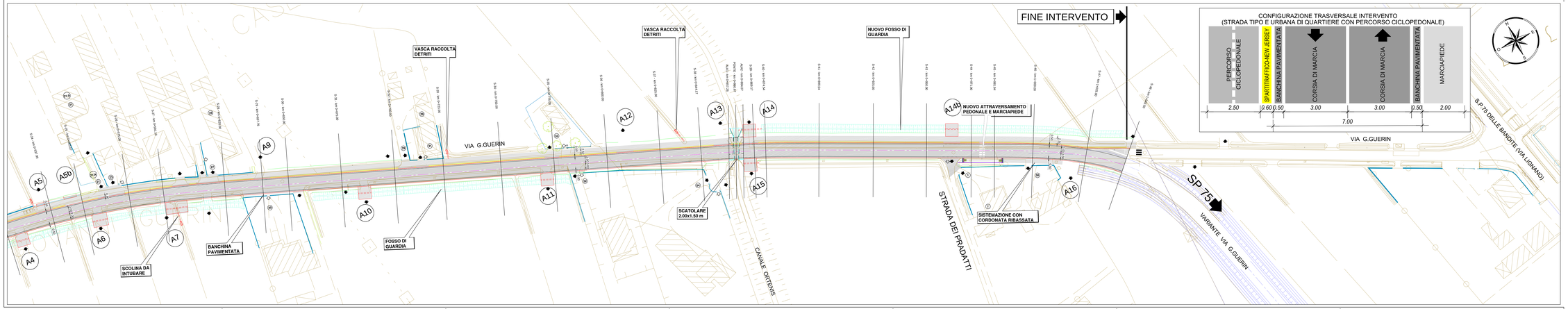

CONFIGURAZIONE TRASVERSALE INTERVENTO
(STRADA TIPO E URBANA DI QUARTIERE CON PERCORSO CICLOPEDONALE)

PERCORSO CICLOPEDONALE	SPARTITRAFFICO NEW JERSEY	BANCHINA PAVIMENTATA	CORSIA DI MARCIA	CORSIA DI MARCIA	BANCHINA PAVIMENTATA	MARCIAPIEDE
2.50	0.60	0.50	3.00	3.00	0.50	2.00

7.00

C.U.P. I69J14000970002

REGIONE AUTONOMA FRIULI VENEZIA GIULIA

DIREZIONE CENTRALE INFRASTRUTTURE E TERRITORIO

S.p.A. AUTOVIE VENETE

34143 TRIESTE - Viale V. Locchi, 19 - tel. 0403/189111
Società soggetta alla direzione e coordinamento della parte di Friulia S.p.A. - Finanziaria Regionale Friuli-Venezia Giulia
CONCESSIONARIA AUTOSTRADE
A4 VENEZIA - TRIESTE
A23 PALMANOVA - UDINE
A28 PORDENONE - PORTOGRUARO - SACILE
A34 - VILLESSE - GORIZIA
A57 - TANGENZIALE DI MESTRE

COMPLETAMENTO FUNZIONALE VIABILITÀ ORDINARIA DI ADDUZIONE AL CASELLO AUTOSTRADALE DI RONCHIS

PROGETTO ESECUTIVO

VIABILITA'
Planimetria tecnica

TIMBRO E
N. ALLEGATO o SUBALL. 01.00.0.0
Scala 1:500

3					
2					
1	30.01.2020	Modifica Codice Progetto	EZ	AC	MC
0	18.12.2019	PRIMA EMISSIONE	EZ	AC	MC
REV.	DATA	OGGETTO	ESEGUITO	VERIFICATO	APPROVATO

RESPONSABILE DELL'INTEGRAZIONE DELLE PRESTAZIONI SPECIALISTICHE:
SERIN - SERVIZI INGEGNERIA - INFORMATICA
Via Duino 11 - 33100 UDINE (UD) - Italia
Tel. +39 0432 511111
Fax +39 0432 511160
e-mail: info@serinsrl.com

IL DIRETTORE DELL'ESECUZIONE DEL CONTRATTO:
dott. ing. Caro Andrea BORDINI

PROGETTAZIONE SPECIALISTICA:
ORDINE DEGLI INGEGNERI DELLA PROVINCIA DI UDINE
Dott. Ing. Paolo PERDI
N. 3476

IL DIRETTORE DI MEA:
dott. ing. Paolo PERDI

ORDINE DEGLI INGEGNERI DELLA PROVINCIA DI UDINE
Dott. Ing. Paolo PERDI
N. 3476

IL RESPONSABILE UNICO DEL PROCEDIMENTO:
dott. ing. Paolo PERDI

NOME FILE	DATA PROGETTO				
0 Relazioni e Cartografie Tecniche	18.12.2019	312X81	19	11	1
		SIGLA PROGETTO	ANNO	MESE	GIORNO